

**UAB „LAGOS PROJEKTAI“**

Įm.k. 303463444, Kalvarijų g.1, Vilnius, tel.

Objektas	ŠV. JUOZAPO PARAPIJOS BAŽNYČIA TOLMINKIEMIO G. 4, VILNIUJE STATYBOS PROJEKTAS (PRIEIGŲ IR VIEŠOSIOS ERDVĖS-SKVERO PROJEKTAS)
Objekto adresas	TOLMINKIEMIO G. 4., VILNIUS, SKL.KAD.NR.0101/0167:546
Projekto Nr.	15 – 03 – TP - SP
Stadija	TP
Statybos rūšys	NAUJA STATYBA
Statinio paskirtis	BAŽNYČIA (8.15)
Objekto kategorija	YPATINGAS STATINYS
Projekto dalis	SP ( laida A)
Tomas	I
Statytojas (Užsakovas)	VILNIAUS ŠV. JUOZAPO PARAPIJA

Įmonės pavadinimas	Pareigos	Vardas, Pavardė	Parašas
UAB „LAGOS PROJEKTAI“	Direktorius	<b>Kęstutis Akelaitis</b>	
	PV (A821) PDV(12/49) ARCH.(A017) ARCH.(A097) ARCH.(A821) ARCH.	<b>Kęstutis Akelaitis Dėja Želvienė Gintaras Čaikauskas Marius Šaliamoras Kęstutis Akelaitis Andrej Pleškov</b>	

Vilnius 2020 m.

## AIŠKINAMASIS RAŠTAS

ŠV. JUOZAPO PARAPIJOS BAŽNYČIOS SKLYPO PLANO DALIES DANGŲ IR ŽELDINIŲ PROJEKTAS PARENGTAS VADOVAUJANTIS SKLS NORMATIVINIAIS DOKUMENTAIS:

1. LR Statybos įstatymu;
2. STATYBOS TECHNINIS REGLAMENTAS  
STR 2.06.04:2014  
GATVĖS IR VIETINĖS REIKŠMĖS KELIAI. BENDRIEJI REIKALAVIMAI
3. STR 1.05.05:2004 Statinio projekto aplinkos apsaugos dalis.
4. Lietuvos Respublikos planuojamos ūkinės veiklos poveikio aplinkai vertinimo įstatymas (Žin., 1996, Nr. 82-1965; 1997, Nr. 65-1553, Nr. 96-2428; 2000, Nr. 39-1092);
5. LR Želdynų įstatymu 2008m. Birželio 28d.;
6. LR Teritorijos planavimo įstatymu.

### ESAMA PADĖTIS



Planuojama teritorija yra tarp Įsruties g ir Tolminkiemio gatvės. Šiaurinė teritorijos dalis glaudžiasi prie Pilaitės prospekto. Pietinė ribojasi su projektuojamos mokyklos teritorija. Projektuojamo skvero (sodo) pagrindinė erdvė išsidėsčiusi tarp naujai pastatytos Šv. Juozapo bažnyčios ir Šv. Juozapo koplyčios. Visa erdvė tuščia, be želdinių, išskyrus pietinę dalį, kur auga Karpotųjų beržų eilė ir šiaurinė riba, kurioje pasodinti atitvariniai želdiniai nuo Pilaitės prospekto.

### Teritorijos sutvarkymo sprendiniai

#### **1. Teritorijos sutvarkymo idėja,- klasikinės struktūros skveras**

Skveras tvarkomas klasikinio sodo kūrimo principais. Pritaikant prie esamos teritorijos, įvedami modernūs elementai. Prisitaikoma prie esamų vertingų želdinių (Karpotųjų beržų alėja) kompozicijos.





Sklype planuojami fontanai, poilsio vietos, dekoratyviniai želdiniai, apšvietimas. Takai planuojami taip, kad apjungtų esamas teritorijas ir sudarytų patogų judėjimo bei poilsio tinklą.

Svarbią vietą teritorijoje užima žali plotai. Formuojamos erdvės bendruomenės poreikiams, poilsui bei renginiams. Projektas pritaikytas žmonėms su negalia.

Vakarinėje sklypo dalyje, ties Šv. Juozapo koplyčia projektuojama atraminė siena su meniniais akcentais. Šalia sienos siūlomi dekoratyviniai želdiniai.

Rytinėje skvero (sodo) dalyje projektuojami vijokliniai augalai, kurie specialiomis konstrukcijomis lips bažnyčios siena.

Šiaurinėje dalyje papildomi atitvariniai augalai nuo Pilaitės prospekto, formuojama žalia siena, sukurianti ir formuojanti naują erdvę. Sklypo šiaurinėje dalyje numatyta vieta Šv. Juozapo skulptūrai.

<p>Atraktyvūs fontanai</p> 	<p>Vijokliniai augalai</p> 	<p>Formuoti augalai</p> 
<p>Apšvietimas</p> 	<p>Žalios erdvės</p> 	<p>Atitvariniai želdiniai</p> 

Projektuojami lengvai prižiūrimi, Lietuvoje augantys, nesvetimžemiai augalai. Parinktos dekoratyvinių augalų rūšys harmoningai apsisijungs su esama aplinka.

Projekto vadovas K. Akelaitis, At Nr.821

Projekto dalies vadovė, kraštovaizdžio architektė D. Želvienė, At. Nr. 12/49;







75/32-0045

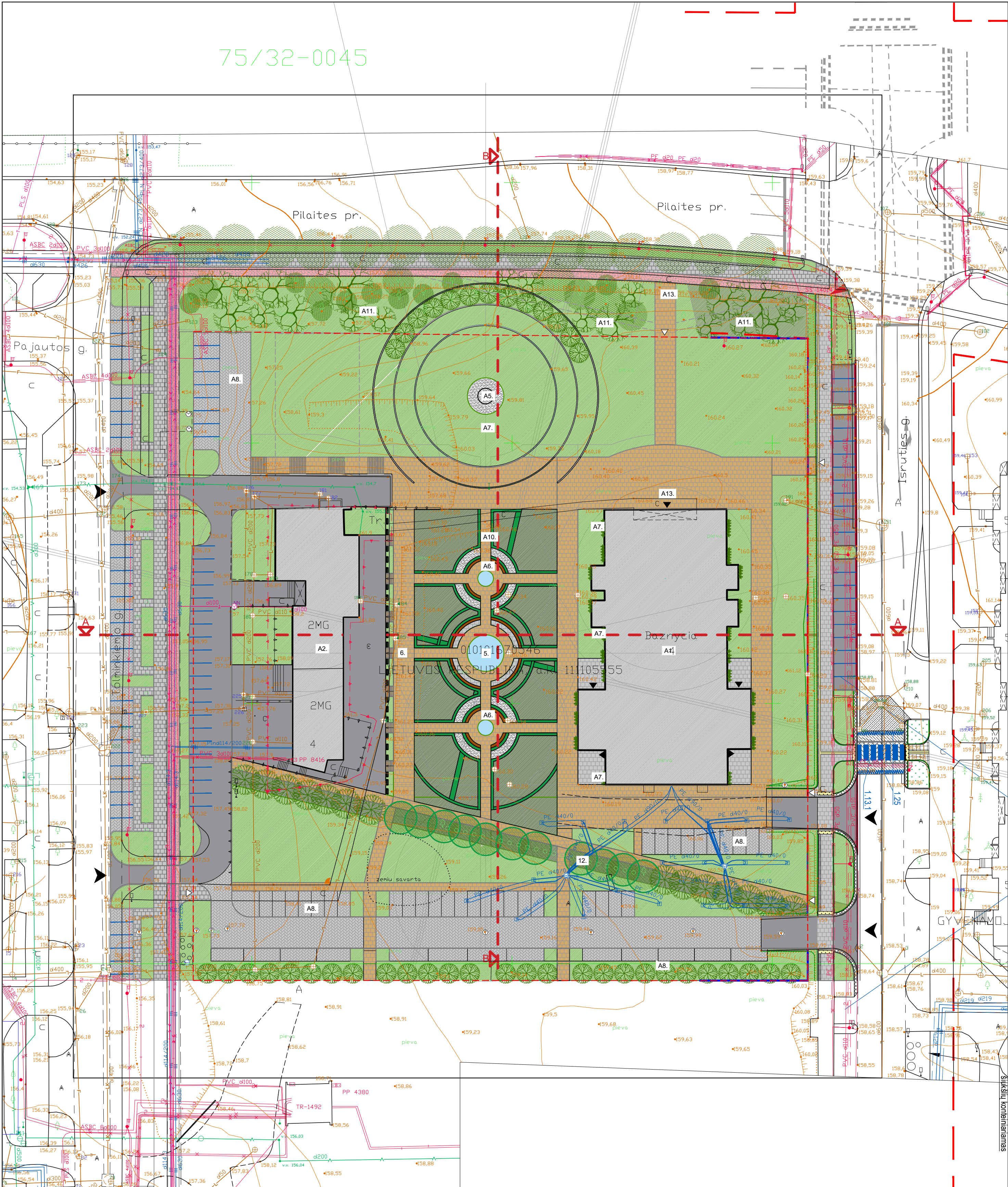

SKLYPO EKSPLIKACIJA		SUTARTINIAI ŽYMĖJIMAI	
A1	BAŽNYČIA	SKLYPO RIBA	
A2	KOPLYČIA	PROJEKTUOJAMA TERITORIJA	
A3	FONTANAS DANGOJE	GATVĖS RAUDONOSIOS LINIJOS	
A4	DEKORATYVINIS FONTANAS ARBA AKCENTAS	STATINIAI	
A5	SKULPTŪRA	ĮVAŽA Į SKLYPĄ / IŠVAŽA	
A6	EKSPOZICINĖ SIENA	ĮĖJIMAS Į SKLYPĄ	
A7	VIJOKLINIAI AKCENTAI	ĮĖJIMAS Į PASTATĄ	
A8	PARKAVIMO AIKŠTELĖS	ESAMI MEDŽIAI	
A9	BENDRUOMENĖS ERDVĖ	SODINAMI MEDŽIAI	
A10	SKVERAS	VERTIKALI GYVATVORĖ	
A11	ATITVARINIAI ŽELDINIAI		
A12	SAUGOMI ŽELDINIAI		
A13	PAGRINDINIS ĮĖJIMAS		
DANGŲ ŽYMĖJIMAS			
ŽYMĖJIMAS	PAVADINIMAS		
	PROJEKTUOJAMA VEJA		
	PROJEKTUOJAMAS ŽELDINIŲ MASYVAS (krūmai)		
	PROJEKTUOJAMA SKALDA		
	PROJEKTUOJAMOS TRIKELĖS		
	ESAMOS TRINKELĖS		
	PROJEKTUOJAMOS TRINKELĖS (automobilių parkingas)		
	ESAMOS TRINKELĖS (automobilių parkingas)		

UŽSTATYMO RODYKLIAI	
ŽYMĖJIMAS	PAVADINIMAS
Teritorijos plotas	14631 m <sup>2</sup>
Projektojamas takūmas	1974 m <sup>2</sup> (13.49%)
Kietos dangos	8093 m <sup>2</sup> (55.31%)
Želdynų plotas	6538 m <sup>2</sup> (44.68%)

Atestato Nr.	UAB "LAGOS PROJEKTAI" Įm. k. 303463444, Kalvanijų g. 1, Vilnius,				OBJEKTO PAVADINIMAS  ŠV. JUOZAPO PARAPIJOS BAŽNYČIOS TOLMINKIEMIO G.4, VILNIUJE, STATYBOS PROJEKTAS		
	pareig.	Pavardė	Parašas	Data	DOKUMENTO PAVADINIMAS  SKLYPO DANGŲ IR ŽELDINIŲ PLANAS M1:500		LAIDA  A
A821	P.V./Arch.	K. Akelaitis		2020-11			
Nr.12/49	P.D.V.	D. Želvienė		2020-11			
A017	Arch.	G. Čaikauskas		2020-11			
A097	Arch.	A. Šaliamoras		2020-11			
	Arch.	A. Pleškov		2020-11			
ETAPAS	UŽSAKOVAS				TEKSTINI ŽYMUO		
TP	ŠV. JUOZAPO PARAPIJA, TOLMINKIEMIO G.4, VILNIAUS M.				15-03-TP-SP-01		LAPŲ 1
							LAPŲ 1



